

ADRESSEN & ÖFFNUNGSZEITEN

Wo finde ich ...

Naturkundemuseum im Marstall
Dienstag bis Sonntag: 10:00-18:00 Uhr
Im Schloßpark 9, 33104 Paderborn
Tel. 05251 88-11052
E-Mail: naturkundemuseum@paderborn.de
www.paderborn.de/naturkundemuseum

Kunstmuseum im Marstall
Dienstag bis Sonntag: 10:00-18:00 Uhr
Im Schloßpark 9, 33104 Paderborn
Tel. 05251 88-11052
E-Mail: kunstmuseum@paderborn.de
www.paderborn.de/kunstmuseum

Städtische Galerie in der Reithalle
Dienstag bis Sonntag: 10:00-18:00 Uhr
Im Schloßpark 12, 33104 Paderborn
Tel. 05251 88-11076
E-Mail: galerie-reithalle@paderborn.de
www.paderborn.de/galeriereithalle

Residenzmuseum im Schloss
Dienstag bis Freitag: 14:00-18:00 Uhr
Samstag und Sonntag: 10:00-18:00 Uhr
Residenzstraße 2, 33104 Paderborn
Tel. 05251 88-11065
E-Mail: residenzmuseum@paderborn.de
www.paderborn.de/residenzmuseum

Stadtmuseum Paderborn
Dienstag bis Sonntag: 10:00-18:00 Uhr
Am Abdinghof 11, 33098 Paderborn
Tel. 05251 88-11247
E-Mail: stadtmuseum@paderborn.de
www.paderborn.de/stadtmuseum

Sammlung Nachtmann
Dienstag bis Sonntag: 14:00-18:00 Uhr
Im Schlosspark 9, 33104 Paderborn

Titel: Guda Koster „invisible day“, 2023

BILDUNG & VERMITTLUNG

Kitas, Schulen, Einrichtungen der OGS

Alle städtischen Museen bieten ein umfassendes Programm für Kitas, Schulen und Einrichtungen der OGS an.
Anmeldungen: anmeldungsmuseen@paderborn.de

 **Naturkundemuseum**
Rebecca Bürger
Tel. 05251 88-12636
E-Mail: r.buerger@paderborn.de
www.paderborn.de/naturkundemuseum-vermittlung

 **Kunstmuseum**
Dietmar Walther
Tel. 05251 88-12637
E-Mail: d.walther@paderborn.de
www.paderborn.de/kunstmuseum-vermittlung

 **Städtische Galerie in der Reithalle**
Dietmar Walther
Tel. 05251 88-12637
E-Mail: d.walther@paderborn.de
www.paderborn.de/galeriereithalle-vermittlung

 **Residenzmuseum**
Dr. Andreas Neuwöhner
Tel. 05251 88-11077
E-Mail: a.neuwoehner@paderborn.de
www.paderborn.de/residenzmuseum-vermittlung

 **Stadtmuseum**
Carolin Ferres
Tel. 05251 88-11695
E-Mail: c.ferres@paderborn.de
www.paderborn.de/stadtmuseum-vermittlung

 **Städtische Museen auf Instagram:**
staetische_museen_paderborn

VEREINE & FÖRDERER

Wer uns unterstützt ...

Naturwissenschaftlicher Verein Paderborn e.V.
Der Verein bietet für alle Interessierten ein vielfältiges Programm mit wechselnden Vorträgen, Exkursionen und Mitmachangeboten. Darüber hinaus verfasst der Verein ein jährlich erscheinendes Mitteilungsheft, in dem die Sonderausstellungen des Naturkundemuseums und alle Veranstaltungen des Vereins in der Rückschau, sowie Berichte zu naturfachlichen Themen vorgestellt werden. Das aktuelle Programm des Vereins sowie das Mitteilungsheft können zusammen mit dem Vordruck zur Beitritts-Erklärung über die Seite www.paderborn.de/naturwissenschaftlicher-verein heruntergeladen werden.

Verein für Geschichte und Altertumskunde e.V.
Der Altertumsverein, Abteilung Paderborn e.V., steht seit 200 Jahren für das bürgerschaftliche Engagement für Kultur, Geschichte und Archäologie in Westfalen. Von besonderem Wert sind die Sammlungen des Vereins, die den städtischen Museen für Ausstellungen zur Verfügung stehen. Weitere Informationen finden Sie unter: www.altertumsverein-paderborn.de

Freundeskreis Städtische Galerien Paderborn e.V.
Der Freundeskreis Städtische Galerien Paderborn e.V. fördert seit 2005 besondere Ausstellungen, Kunstverkäufe und Kunstprojekte sowie Vermittlungsangebote für Kinder und Jugendliche. Werden auch Sie Mitglied im Freundeskreis und tragen Sie zur Stärkung des künstlerischen Lebens in und für Paderborn bei. Zusätzlich genießen Sie durch die Mitgliedschaft vielfältige Vorteile, z.B.:
- Frühzeitige Informationen zu Ausstellungen und Projekten
- Kostenlose Teilnahme an exklusiven Museumsführungen
- Exkursionen zu Kunstausstellungen
- Beteiligung an Veranstaltungen und Events
Weitere Informationen sowie Anträge auf Mitgliedschaft finden Sie unter: freundeskreis-galerien-paderborn.de

MUSEUMSQUARTIER SCHLOSS NEUHAUS

Sammlung Nachtmann

Die Glas- und Keramiksammlung des Ehepaars Nachtmann ist eine bedeutende Erweiterung des musealen Sammlungsbestandes der Städtischen Museen. Sie umfasst Gefäße aus römischer Zeit bis in das 19. Jahrhundert und erlaubt dem Besucher einen tiefen Einblick in die Geschichte der Keramik- und Glaskunst.

Residenzmuseum im Schloss

Das eindrucksvolle Schloss diente den Paderborner Fürstbischöfen als Residenz. Im 19./20. Jahrhundert war es eine Kaserne für die preußische und später für die britische Armee. Heute wird es überwiegend als Schule genutzt. Das Museum im Schloss zeigt die historischen Räume und gibt einen Einblick in die Bau- und Residenzgeschichte. Im repräsentativen Audienzsaal werden kulturelle Veranstaltungen angeboten.

Städtische Galerie in der Reithalle

26.01. bis 27.04.2025
Ein Gespräch über Bäume ...
Die Ausstellung versammelt Werke von einem guten Dutzend renommierter Künstlerinnen und Künstler, die sich in ihrer Arbeit alle schon mehrfach mit einem Motiv befasst haben: dem Baum.

In den unterschiedlichsten Genres, von der Malerei über Relief und Skulptur zu Holzschnitt und Fotografie, in Lichtkunst und Trickfilm loten sie das Thema in ungeahnter Tiefe und selten gesehener Bandbreite aus. Zugleich wird damit des 2024 verstorbenen Künstlers Ulrich Möckel gedacht, dessen jahrzehntelange Beschäftigung mit dem Thema Baum Anlass, Fundus und Urgrund für diese Ausstellung ist.



Helmut Dick: „Baumportal“, 2023



Seet van Hout: „Blumenzucht 2“, 2009

Kunstmuseum

26.01. bis 27.04.2025
... und auch die Blumen
Auf Wunsch und Initiative vieler Künstlerinnen und Künstler entstanden, zeigt diese Ausstellung zum Gedenken an die 2024 verstorbene Kuratorin und Museumsleiterin Dr. Andrea Brockmann eine breit gefächerte Auswahl an künstlerischen Positionen. Freund*innen und Weggefähr*innen, Vertraute und Bekannte haben für die Ausstellung Werke ausgewählt, die sie mit Dr. Andrea Brockmann verbinden, die sie einst ausgestellt hat oder vielleicht noch vorhatte auszustellen – oder die jetzt erst, eigens für diese museale Präsentation, geschaffen wurden. Das Spektrum ist entsprechend groß, aber ein Motiv bricht sich immer wieder Bahn: Die von ihr so geliebten Blumen.

Naturkundemuseum

Das Naturkundemuseum Paderborn zeigt mit zahlreichen originalen Objekten die Entwicklung der regionalen Natur- und Kulturlandschaft. In Wechselausstellungen werden aktuelle Themen zur Tier- und Pflanzenwelt auch über die Region hinaus aufgegriffen.

09.01. bis 18.05.2025
Glanzlichter 2024

Ein gutes Naturfoto erfordert Hingabe und die Fähigkeit des Fotografen, den richtigen Moment einzufangen. Fotograf*innen aus aller Welt beteiligen sich jedes Jahr an dem Wettbewerb „Glanzlichter der Naturfotografie“. Das Naturkundemuseum Paderborn zeigt alle Siegerbilder, die aus knapp 20.000 Einsendungen prämiert worden sind. In diesem Jahr ist erstmal ein Bild der neuen Kategorie

„Add with AI“ dabei. Es bleibt abzuwarten, ob künstlich erzeugte Naturfotos die gleichen Empfindungen bei den Betrachtenden erwecken wie eine echte naturfotografische Aufnahme. Fest steht, dass die Glanzlichter 2024 auch nach vielen Jahren ihres Bestehens eine zentrale Bedeutung haben. Die Glanzlichter sind Momentaufnahmen der Natur, Zeugnisse ihrer Schönheit und sensibilisieren für den Schutz unserer Lebensgrundlage.

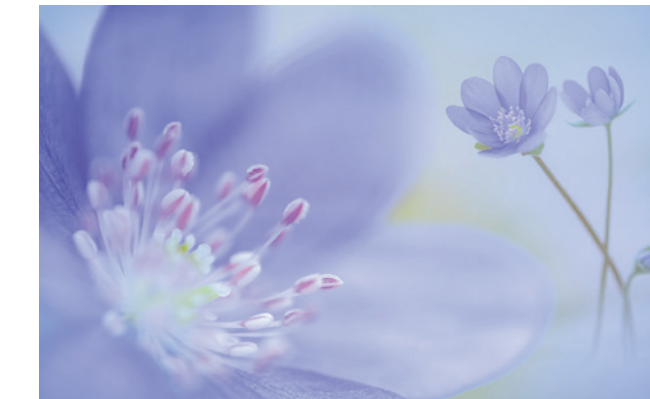

Kai Kolodziej: „Klein & groß“

IM HERZEN PADERBORNS

Stadtmuseum am Abdinghof

Das Stadtmuseum widmet sich Fragen wie „Was ist Paderborn? Was definiert die Identität dieser Stadt und was kennzeichnet sie?“ Die Antwort ist wenig überraschend: Es gibt nicht eine einzige Identität Paderborns, sondern es gibt viele. Im Zentrum des Stadtmuseums befindet sich der Sammlungsspeicher, der anhand historischer Sammlungen die Identitätskonzepte der Sammler*innen bzw. der sammelnden Institutionen zur Anschauung bringt.

bis 19.01.2025

In transition – die ehemaligen britischen Kasernen

Die Ausstellung zeigt Fotos der britischen Kasernen in Paderborn zwischen dem Abzug des Militärs und dem Beginn der Konversion. Sechs Fotograf*innen haben über mehrere Jahre die Kasernen besucht und fotografisch dokumentiert. Die Ergebnisse dieser Fotoexkursion werden im Stadtmuseum erstmals umfassend gezeigt. Eine historische



Andreas Neuwöhner: Gelände der Alanbrooke Barracks Kaserne

Einführung informiert über die Geschichte der Kasernen. Einzelne Fundstücke geben Einblick in die Alltagswelten der Soldaten.

09.02. bis 27.04.2025

Nach China. Das Fotoalbum des Hugo von Königslöw

Im Frühsommer 1898 bricht Bergassessor Hugo von Königslöw mit einer Gruppe deutscher Bergleute zu einer kolonialen Expedition nach China auf, um die dortigen Kohlevorkommen zu erkunden. Seine Reise hat er in einem Fotoalbum dokumentiert. Es enthält Aufnahmen der jungen deutschen Kolonialstadt Tsingtau, Bilder von Land und Leuten sowie Landschaftsaufnahmen. Nach zwei Jahren in China reiste Hugo von Königslöw über die USA zurück nach Deutschland. Auch aus den USA hat er Fotografien in sein Fotoalbum aufgenommen. Und Tsingtau heute? Die Journalistin Charlotte Ming hat die Schauplätze des Fotoalbums aufgesucht. Ihre Fotografien zeigen die Millionenstadt Qingdao heute, deren Universität eine Partnerschaft mit der Universität Paderborn unterhält. Zur Ausstellung ist ein Katalog erschienen. Die Ausstellung ist eine Leihausstellung des LWL-Museums Henrichshütte Hattingen.



Charlotte Ming: Qingdao, Mai 2023

JANUAR 2025

05.01., 12.01., 19.01., 26.01. jeweils 10:30-12:30
Sonntagsatelier: Offenes Angebot für alle Besuchenden ab 6 Jahren; kostenlos
www.paderborn.de/sonntagsatelier
– Café im Kunstmuseum

05.01
15:00
Künstlergespräch mit Roland Stratmann
– Städtische Galerie in der Reithalle

18.01.
11:00
Geschichten der Stadt
Öffentliche Führung des Altertumsvereins zur Dauerausstellung. Kosten: 5,- €
– Stadtmuseum

19.01.
11:00
Ausstellung
läuft bis
18.05.
Glanzlichter 2024
Die Siegerbilder des Wettbewerbs „Glanzlichter der Naturfotografie“
Ausstellungseröffnung
– Naturkundemuseum

Xingchao Zhu:
„Achtung“



19.01.
14:30
Schlossführung des Altertumsvereins
Kosten: 5,- € (Kinder & Jugendliche frei)
– Residenzmuseum

19.01. bis
18.05.2025
Mein liebstes Foto
Welchen Wert hat ein Foto in Zeiten in denen mit Hilfe von Künstlicher Intelligenz jedes beliebige Foto generiert werden kann? Das Naturkundemuseum Paderborn möchte dieser Frage nachgehen und sucht dafür Ihr schönstes, wertvollstes oder liebstes Foto. Beteiligen Sie sich mit einem eigenen

Bild an den Überlegungen. Bei genügend Einsendungen werden Ihre Bilder und Kommentare in einer gemeinsamen Ausstellung ab August präsentiert. Alle Informationen zur Teilnahme erhalten Sie ab dem 19. Januar unter paderborn.de/naturkundemuseum

25.01.
13:00-17:00
und
26.01.
11:00-15:00
Präsentation der detailreichen mechanischen Holzmodelle aus dem STEM Labor. Tiere, Fahrzeuge, Schiffe, Flugzeuge, Uhren, Musikinstrumente. Alles bewegt sich, alles dreht sich. Und das Erstaunlichste: alle Einzelteile sind nur gesteckt, nichts ist geklebt. Kostenlos
– Stadtmuseum

26.01.
11:00
Ausstellung
läuft bis
27.04.
Ein Gespräch über Bäume ...
Eine Ausstellung zum Thema „Baum“, die nicht nur 12 Künstler*innen und ihre Werke aus den unterschiedlichsten Genres vereint, sondern zugleich eine Gedenkausstellung für den jüngst verstorbenen Künstler Ulrich Möckel ist. Ausstellungseröffnung
– Städtische Galerie in der Reithalle

Rainer Neumeir:
„T45W6“, 2017



26.01.
11:00
Ausstellung
läuft bis
27.04.
... und auch die Blumen
Diese Ausstellung zum Gedenken an die 2024 verstorbene Kuratorin und Museumsleiterin Dr. Andrea Brockmann zeigt eine breit gefächerte Auswahl an künstlerischen Positionen ihrer Freunde und Weggefährten. Ausstellungseröffnung
– Kunstmuseum

28.01.
19:30
Von Archaeopteryx bis Zaunkönig – von geflügelten Sauriern bis Singvögel
Vortrag von Dirk Grote
– Naturkundemuseum

FEBRUAR 2025

02.02., 09.02., 16.02., 23.02. jeweils 10:30-12:30
Sonntagsatelier: Offenes Angebot für alle Besuchenden ab 6 Jahren; kostenlos
www.paderborn.de/sonntagsatelier
– Café im Kunstmuseum

07.02.
17:00-18:00
Taschenlampenführung durch die Glanzlichter – Tiere in der Dunkelheit
kostenlos
– Naturkundemuseum

09.02.
11:00
Ausstellung
läuft bis
27.04.
Nach China. Das Fotoalbum des Hugo von Königslöw
Eine Leihausstellung des LWL-Museums Henrichshütte Hattingen. Ausstellungseröffnung
– Stadtmuseum

Wohlhabende Bauern. Provinz Schantung
Foto:
Bergassessor Hugo von Königslöw



09.02.
12:00
Schnuppern Sie in die chinesische Kultur. Mitmachangebote (in Kooperation mit dem Konfuzius Institut Paderborn)
– Stadtmuseum

15.02.
15:00
Macht mit! Die Familienführung: Selfie einmal anders. Für Familien mit Kindern ab 5 Jahren. Kosten: 5,- €/Familie
– Stadtmuseum

16.02.
14:30
Schlossführung des Altertumsvereins
Kosten: 5,- € (Kinder & Jugendliche frei)
– Residenzmuseum

22.02.
11:00
Geschichten der Stadt
Öffentliche Führung des Altertumsvereins zur Dauerausstellung. Kosten: 5,- €
– Stadtmuseum

22.02.
11:00-12:00
Tausend Farben märchenhaft – Geschichtenführung durch die Glanzlichter. Kosten: 5,- €
– Naturkundemuseum

MÄRZ 2025

02.03.,09.03., 16.03., 23.03. jeweils 10:30-12:30
Sonntagsatelier: Offenes Angebot für alle Besuchenden ab 6 Jahren; kostenlos
www.paderborn.de/sonntagsatelier
– Café im Kunstmuseum

02.03.
11:00-12:30
Chinesische Tuschemalerei
Schnupperkurs für Kinder und Jugendliche (in Kooperation mit dem Konfuzius Institut Paderborn). Kosten: 5,- €
– Stadtmuseum

02.03.
13:30-15:30
Chinesische Tuschemalerei
Schnupperkurs für Erwachsene (in Kooperation mit dem Konfuzius Institut Paderborn). Kosten: 10,- €
– Stadtmuseum

02.03.
14:30
Schlossführung des Altertumsvereins
Kosten: 5,- € (Kinder & Jugendliche frei)
– Residenzmuseum

13.03.
16:30-17:30
Führung durch die Glanzlichter mit wissenschaftlichem Blick und interaktiven Elementen. Kosten: 5,- €
– Naturkundemuseum

15.03.
11:00
Postkolonialer Stadtrundgang
An 11 Stationen wird den vielfältigen Vernetzungen, die zwischen Paderborn und den Kolonien bestanden, nachgespürt (in Kooperation mit der Universität Paderborn).
– Stadtmuseum

15.03.
15:00
Macht mit! Die Familienführung: Gefunden – wir entdecken das Stadtmuseum. Für Familien mit Kindern ab 5 Jahren. Kosten: 5,- €/Familie
– Stadtmuseum

20. bis 21.03. ganztägig
Zum sechsten Mal veranstaltet die Historische Kommission für Westfalen (HiKo) eine Arbeitstagung mit Doktorandinnen und Doktoranden, die ihre Forschungsprojekte präsentieren und zur Diskussion stellen. Neben der Landesgeschichte sind auch verwandte Disziplinen wie Archäologie, Alltagskultur und Kunstgeschichte vertreten. Anmeldung unter: anmeldungmuseen@paderborn.de
– Residenzmuseum

23.03.
10:30-12:00
Sie singen noch, ein lautes Frühlingserwachen – Vogelführung durch die Glanzlichter: Kosten: 5,- €
– Naturkundemuseum

23.03.
14:30
Schlossführung des Altertumsvereins
Kosten: 5,- € (Kinder & Jugendliche frei)
– Residenzmuseum

25.03.
19:00
Willy Katzenstein und die 8. Husaren. Selbstzeugnisse eines westfälischen Juden über seine Teilnahme am 1. Weltkrieg. Vortrag von Johannes Altenberend
– Stadtmuseum

28.03.
16:30-18:30
Workshop: Nature Journaling – Mit Stift und Skizzenbuch auf Spurensuche in der Natur
– Naturkundemuseum

APRIL 2025

03.04.
16:00
Das Gartendenkmal Paderquellgebiet und seine neue Gestaltung.
Vortrag mit anschließendem Rundgang im westlichen Paderquellgebiet.
– Stadtmuseum

03.04.
16:30-17:30
Glanzlichterführung: Klettern, Tarnen, Rasen – die außergewöhnlichen Fähigkeiten der Tiere
– Naturkundemuseum

06.04., 13.04., jeweils 10:30-12:30
Sonntagsatelier: Offenes Angebot für alle Besuchenden ab 6 Jahren; kostenlos
www.paderborn.de/sonntagsatelier
– Café im Kunstmuseum

06.04.
11:00-12:30
Kalligrafie
Schnupperkurs für Kinder und Jugendliche (in Kooperation mit dem Konfuzius Institut Paderborn). Kosten: 5,- €
– Stadtmuseum

06.04.
13:00-14:30
Kalligrafie
Schnupperkurs für Erwachsene (in Kooperation mit dem Konfuzius Institut Paderborn). Kosten: 8,- €
– Stadtmuseum

12.04.
18:00
Literarische Annäherungen an die Stadt und ihr Stadtmuseum.
Lesung im Rahmen der Literaturtage.
– Stadtmuseum

13.04.
11:00
Öffentliche Führung des Altertumsvereins zur Dauerausstellung. Kosten: 5,- €
– Stadtmuseum

13.04.
14:30
Schlossführung des Altertumsvereins
Kosten: 5,- € (Kinder & Jugendliche frei)
– Residenzmuseum

16.04., 23.04. jeweils 10:00-12:00
Lerne die Sprache Chinesisch und entdecke die chinesische Kultur – 起学中文并体验中国文化. Für Neugierige zwischen 6-16 J. (in Kooperation mit dem Konfuzius Institut Paderborn).
Anmeldung: c.ferres@paderborn.de
– Stadtmuseum

16.04.
10:30-12:30
Ferienprogramm zu den Glanzlichtern
Anmeldung: anmeldungmuseen@paderborn.de
– Naturkundemuseum

26.04.
11:00
Geschichten der Stadt
Öffentliche Führung des Altertumsvereins zur Dauerausstellung. Kosten: 5,- €
– Stadtmuseum

27.04.
11:00-17:00
Kunstsprechstunde
Die Kunsthistoriker Dr. Silke Köhn und Dr. Oliver Gradel untersuchen private Familienschätze auf Herkunft, Alter und Wert. Anmeldung: 05273 366121, info@kunstdienstleistungen.de
– Stadtmuseum

27.04.
14:30
Schloss- und Altstadtführung im historischen Ortskern von Neuhaus.
Kosten: 5,- €
– Residenzmuseum

30.04.
18:00
Ausstellung
läuft bis
14.05.
Tusche hat ihren eigenen Willen – und ich habe meinen
Arbeiten von Klaus Gröne
Ausstellungseröffnung
– Forum Junger Künstler

Klaus Gröne:
„Tusche hat ihren eigenen Willen“



MAI 2025

18.05.
Internationaler Museumstag

18.05.
13:00 und
15:00
„Aus dem Rahmen GEFALLEN“
Eine Museumsführung der besonderen Art mit dem „Theater-Exil“ und „two-Between“ zum Intern. Museumstag.
– Stadtmuseum

18.05.
14:30
Schlossführung des Altertumsvereins
Kosten: 5,- € (Kinder & Jugendliche frei)
– Residenzmuseum

20.05.
19:00
Archäologie aktuell in OWL.
Vortrag von Sven Spiog und Wolfram Essling (LWL Archäologie in OWL)
– Residenzmuseum

23.05.
18:00
Ausstellung
läuft bis 08.06.
Arbeiten von Andrea Becker-Leiverkus
Ausstellungseröffnung
– Forum Junger Künstler

24.05.
11:00
Geschichten der Stadt
Öffentliche Führung des Altertumsvereins zur Dauerausstellung. Kosten: 5,- €
– Stadtmuseum

JUNI 2025

08.06.
14:30
Schlossführung des Altertumsvereins
Kosten: 5,- € (Kinder & Jugendliche frei)
– Residenzmuseum

18.06.
18:00
Ausstellung
läuft bis 06.07.
Assemblagen
Arbeiten von Markus Bartsch-Mertens
Ausstellungseröffnung
– Forum Junger Künstler

21.06.
11:00
Geschichten der Stadt
Öffentliche Führung des Altertumsvereins zur Dauerausstellung. Kosten: 5,- €
– Stadtmuseum

22.06.
14:30
Schloss- und Altstadtführung im historischen Ortskern von Neuhaus.
Kosten: 5,- €
– Residenzmuseum

27.06.
16:30-18:30
Workshop: Nature Journaling – Mit Stift und Skizzenbuch auf Spurensuche in der Natur mit Angelina Atessa Bienhüls
– Naturkundemuseum

28.06. bis
05.10.2025
Tatort Paderborn
Der Fluss bin ich
Eine Ausstellung an der Pader